الجمهورية الجزائرية وزارة التربية الوطنية والتعليم الأولي والرياضة المركز الوطني للامتحانات المدرسية وتقييم التعلمات	مباراة مهنية للتعيين في الدرجة الأولى من إطار أستاذ التعليم الثانوي التأهيلي دورة 2025 الموضوع	خاص بكتابة الامتحان رقم الامتحان .....

الاسم الشخصي والعائلي : .....

تاريخ ومكان الازدياد : .....

الاختبار: اختبار في علوم التربية وديداكتيك مادة التخصص المطلوب	المكون : ديداكتيك التربية الإسلامية	مدة انجاز الاختبار : ثلاث ساعات	معامل الاختبار : 1

الاختبار: اختبار في علوم التربية وديداكتيك مادة التخصص المطلوب المكون : ديداكتيك التربية الإسلامية	النقطة النهائية على 16 بالأرقام ..... والحروف ..... (على المصحح التأكد من أن النقطة النهائية هي على 16) اسم المصحح وتوقيعه :	خاص بكتابة الامتحان
ورقة الإجابة		الصفحة : 1 على 6

السياق:

تفترض جودة الاشتغال الديدكتيكي لأستاذ مادة التربية الإسلامية بمدى نجاعة أساليبه في تدبير التفاعل الصفي، وقدرته على جعل التعلم مشروعا ذاتيا للمتعلم، يحقق عبره نموا من التوازنات المعرفية والوجدانية، ويكتسب من خلاله مجموعة من المهارات وكذا الخبرات الحياتية، وذلك في إطار وضعيات تعليمية تعلمية؛ تتنوع من حيث وظائفها البيداغوجية، وتتكامل في جعل التعلم سيرورة بنائية مطردة من هذا المنطلق، يطلب منك تأمل معاني الأسناد الآتية، ثم استثمارها في الإجابة عن المهمات المرفقة بحسب المطلوب.

السند 1: "يستند منهاج مادة التربية الإسلامية بالسلك الثانوي على مجموعة من المرجعيات، من بينها مرجعية المقاربات البيداغوجية التي تنطلق من مركزية المتعلم. وتؤسس الأنشطة التعلمية المرتبطة بالمادة على فاعليته، وتنمية تعلماته، ودعمها؛ وذلك من خلال:

- تشخيص التمثلات وتعديلها وتصحيحها؛
- اعتماد وضعيات تعلمية بنائية ذات معنى بالنسبة له؛
- اعتماد مقاربات ديدكتيكية تستحضر وظيفية التعرض، وتستثمرها في تنمية مهارات الاستدلال والاستشهاد والاستنباط لدى المتعلم؛
- اقتراح وضعيات تقويمية تقيس درجة تحقق الأهداف التعلمية وبناء الكفايات، بمقاربة وظيفية تتجاوز مركزية المعرفة والهدف التعليمي؛
- اعتماد بيداغوجيا القدوة لبناء المواقف وترسيخ السلوكيات الإيجابية.

هذا، ويتأسس منهاج مادة التربية الإسلامية على جملة من الأسس الوظيفية من بينها:

- الشمول: بمعنى تدرج محاور ومضامين ومفاهيم برامج مادة التربية الإسلامية عبر منطق الرصيد والتوسع عبر المستويات الدراسية؛
- الارتقاء: ويعني تطور مستوى معالجة القضايا والمفاهيم المقترحة عبر سنوات وبرامج السلك."

وثيقة منهاج التربية الإسلامية بسلك التعليم الثانوي الإعدادي والتأهيلي، يونيو 2016، ص 8، بتصرف.

السند 2: "المفاهيم ليست سوى منظومة فكرية تتكون من عناصر مختلفة ووحدات دلالية متعددة ومتنوعة، لا يمكن تنميتها إلا كعناصر متوالية ومتراكمة؛ تؤثر بقينا على موقعها في البنية الفكرية للمتعلم، وسواء وتعبر تراتيب المنظومة المفاهيمية كتمثلات ذهنية أو كتمثلات بنائية متفاعلة، فإنها ينبغي أن تكون متفاعلة، بل متكاملة ومتساندة. وهذه العلاقات بين المفاهيم تفرض ألا نتناول إليها كأشياء صماء، وألا نتعامل معها على صعيد واحد وبنفس الطريقة من البناء... إن عملية بناء المفهوم عملية ذهنية تتم من خلال فعل تعليمي تعلمي، وتتم وفق استراتيجية استقرائية أو استنتاجية، تتيح للمتعلم التعرف أولا على موضوع ما باعتباره عنصرا من عناصر مفهوم أو فئة معينة من المفاهيم، ثم ضمه تاليا إلى شبكته المفاهيمية، وذلك عبر عمليات الربط والتمييز والتعارض والاستقراء والاستنتاج التي يمارسها."

بناء المفاهيم دراسة معرفية ومنهاجية مجموعة من المؤلفين، المجلة العالمية للفكر الإسلامي، الطبعة الأولى 1433-2012، ص 27، بتصرف.

السند 3: "ينطلق الدعم التربوي من فرضية تعدد وتباين في قدرات المتعلمين وإمكاناتهم المعرفية والوجدانية والحسية الحركية، وتفاوت بناءاتهم الذهنية وتجلياتها، ومعروف المتعلمين منهم من الدراسة، ولذلك فهو إجراء لمساعدة المتعلمين على التحكم في كل من المعلومات الثابتة والمستهدفة؛ عبر إيجاد أساليب للعمل التربوي تراعي قدر الإمكان، قدرات التلاميذ الذين يلاقون صعوبات في التعلم."

دورة التربية الوالدية، الوحدة المركزية للتكوين تقارير المجزوءات المستعرضة لدعم التكوين من أجل تعلم فعال، الدعم التربوي، تشخيص الصعوبات وتوظيف نتائجه، نونبر 2016، ص 13.

wadifa-info.com نماذج المباريات من موقع وظيفة إنفو

Source: www.wadifa-info.com/fr/modele-concours/3923 - Wadifa Info - page 1/7

لا يكتب أي شيء
في هذا الإطار

مباراة شفوية للتعيين في الدرجة الأولى من إطار أساتذ التعليم الثانوي التأهيلي – دورة 2025 – المرحوع

الاختيار: اختيار في علوم التربية وديداكتيك مادة التخصص المطلوب ✔ المكون: ديداكتيك التربية الإسلامية

4. عرف بتقنيتين من تقنيات التنشيط التي يمكن أن يوظفها أستاذ(ة) مادة التربية الإسلامية لتشخيص تمثلات المتعلمين الأولية قبل الشروع في بناء التعلمات الجديدة (ن)

- .....
- .....

5. باستحضار مبدإ وظيفية النص الشرعي في مادة التربية الإسلامية:

حدد أربعة أهداف تعلمية تعلمية رئيسة لدرس التزكية بالقرآن الكريم؛ ثم وصف الخطة التي ستعتمدها لتدبير التعلمات المنتظرة؛ لدى تلاميذ الجذع المشترك؛ من المقطع الأول من سورة الكهف؛ [من مطلع السورة إلى قوله تعالى ﴿أَحْسَنَ عَمَلًا﴾]؛ وذلك وفق الشبكة الآتية: (ن)

الأهداف التعلمية المنتظر تحقيقها لدى المتعلم(ة)	المحتوى المعرفي الوظيفي	أدوار الأستاذ(ة)	مهام المتعلم(ة)
الهدف 1:			
الهدف 2:			

wadifa-info.com نماذج المباريات من موقع وظيفة إنفو

Source: www.wadifa-info.com/fr/modele-concours/3923 - Wadifa Info - page 2/7

لا يكتب أي شيء في هذا الإطار

مباراة مهنية للتعيين في الدرجة الأولى من إطار أستاذ التعليم الثانوي التأهيلي – دورة 2025 – الموضوع

الاختبار: اختبار في علوم التربية وديداكتيك مادة التخصص المطلوب ✔ المكون: ديداكتيك التربية الإسلامية

4. عرف بتقنيتين من تقنيات التنشيط التي يمكن أن يوظفها أستاذ(ة) مادة التربية الإسلامية لتشخيص تمثلات المتعلمين الأولية قبل الشروع في بناء التعلمات الجديدة (6ن)

- .....
.....
.....
.....
.....
- .....
.....
.....
.....

5. باستحضار مبدإ وظيفية النص الشرعي في مادة التربية الإسلامية:

حدد أربعة أهداف تعليمية تعلمية رئيسة لدرس التزكية بالقرآن الكريم؛ ثم وصّف الخطة التي ستعتمدها لتدبير التعلمات المنتظرة؛ لدى تلاميذ الجذع المشترك؛ من المقطع الأول من سورة الكهف: [من مطلع السورة إلى قوله تعالى ﴿أَحْسَنُ عَمَلًا﴾]؛ وذلك وفق الشبكة الآتية: (6ن)

الأهداف التعلمية المنتظر تحققها لدى المتعلم(ة)	المحتوى المعرفي الوظيفي	أدوار الأستاذ(ة)	مهام المتعلم(ة)
الهدف 1:			
الهدف 2:			

wadifa-info.com نماذج المباريات من موقع وظيفة إنفو

Source: www.wadifa-info.com/fr/modele-concours/3923 - Wadifa Info - page 3/7

لا يكتب أي شيء في هذا الإطار

الهدف 3:			
الهدف 4:			

6. في ضوء "السند1" وانطلاقا من العبارة التي تحتها خط في "السند2": حدد الاختيار الذي اعتمده منهاج مادة التربية الإسلامية في تعلم المفاهيم الشرعية المندرجة تحت دروس المداخل، معللا جوابك.

(0.5ن)

.....

.....

.....

.....

7. حذرنا الكاتب في "السند2" من أن ننظر إلى المفاهيم ككتلة صماء، وأن نتعامل معها على صعيد واحد، ويقتضي الطريقة من البناء 1.7- بين موقفك مما ذهب إليه الكاتب، معللا جوابك.

(1ن)

.....

.....

.....

.....

.....

wadifa-info.com
نماذج المباريات من موقع وظيفة إنفو

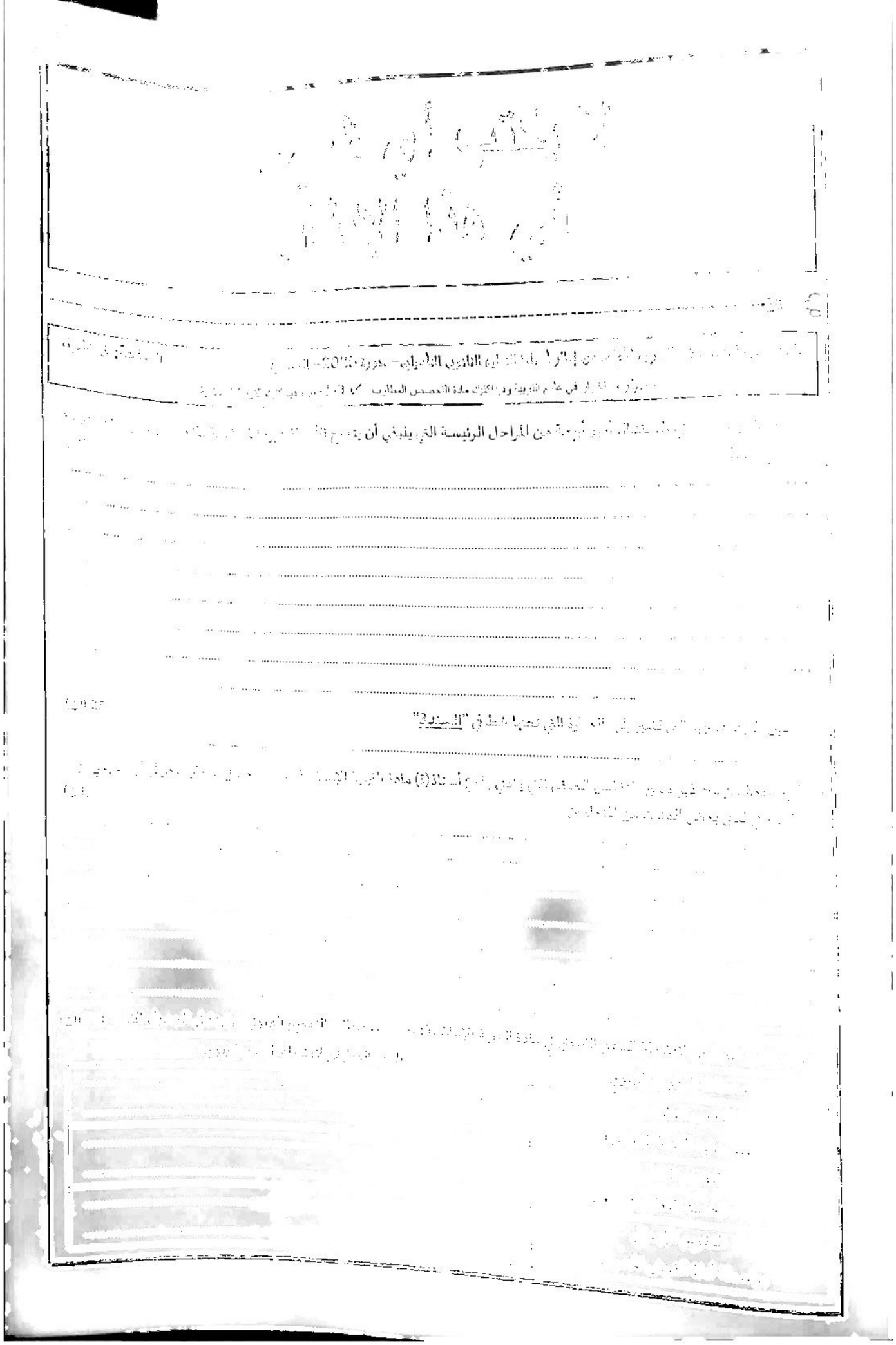

wadifa-info.com
نماذج المباريات من موقع وظيفة إنفو
Source: www.wadifa-info.com/fr/modele-concours/3923 - Wadifa Info - page 5/7

لا يكتب أي شيء في هذا الإطار

الاختبار: تختبر في علوم التربية وديداكتيك مادة التخصص المطلوب ✓ المكون: ديداكتيك التربية الإسلامية

11. أُسندت لأستاذ لمادة التربية الإسلامية قاعةُ تدريس مجهزة بحاسوب وعاكس رقمي، فأراد توظيف هذه الوسائل التقنية في تنشيط حصصه الدراسية.

ساعده على وضع السيناريو البيداغوجي لحصة مخصصة لدعم تعثرات تلامذته المعرفية والمهارية المتعلقة بمحور: "أركان الحج وشروطه"؛ وذلك عبر إتمام البطاقة التقنية الآتية:

(3ن)

المدخل: الاستجابة	المحور: أركان الحج وشروطه.	موضوع الحصة: أنشطة داعمة

التعثرات المرصودة لدى التلاميذ:

.....

.....

المخرجات المنتظرة من الحصة:

.....

.....

محتوى المورد الرقمي المقترح:

.....

.....

المراحل الرئيسة لحصة الأنشطة الداعمة:

1. .....
2. .....
3. .....

لماذا توظيف المورد الرقمي؟ (القيمة المضافة)	....
متى يوظف المورد الرقمي؟	....
كيف يوظف المورد الرقمي؟	....

والله ولي التوفيق.

wadifa-info.com نماذج المباريات من موقع وظيفة إنفو
Source: www.wadifa-info.com/fr/modele-concours/3923 - Wadifa Info - page 6/7

Wadifa Info

www.wadifa-info.com

Le sujet suivant à préparer — **النموذج التالي للتحضير**

نموذج مباراة التعليم - مسلك تأهيل أساتذة التعليم الثانوي الإعدادي والتأهيلي، تخصص اللغة العربية -

Modèle : Concours de l'enseignement – qualification des professeurs du secondaire – spécialité langue arabe –

www.wadifa-info.com/fr/modele-concours/1319

Chaîne WhatsApp — **قناة واتساب**

المباريات الجديدة والنتائج كل يوم

Nouveaux concours et résultats chaque jour

wadifa-info.com/wa

Chaîne YouTube — **قناة يوتيوب**

امتحانات تجريبية بالتصحيح، بالدارجة

Examens blancs corrigés, expliqués en darija

youtube.com/@wadifainfo

Envoyer à un ami — **أرسل النموذج لصديق**

شارك هذا النموذج على واتساب مع من يحضّر معك

Partagez ce sujet sur WhatsApp

wa.me