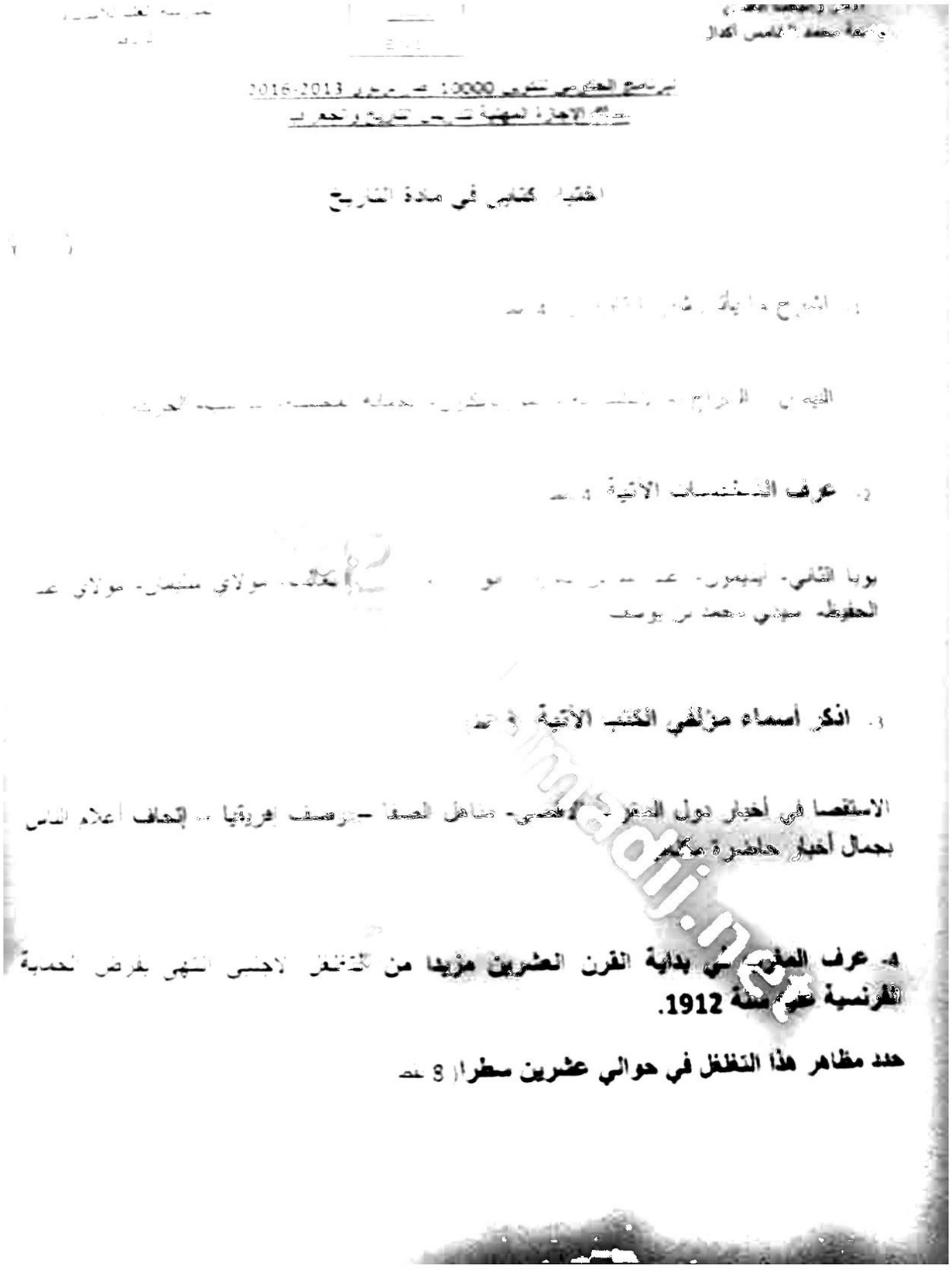

[illegible]

[illegible] محمد [illegible] أكدال

[illegible]

البرنامج الحكومي لتكوين 10000 عدد مرتبي 2013-2016

[illegible] الإجازة المهنية [illegible] التاريخ والجغرافيا

اختبار كتابي في مادة التاريخ

1. [illegible]

[illegible]

2. عرف الشخصيات الآتية [illegible]

يوبا الثاني- [illegible] مولاي سليمان- مولاي عبد الحفيظ- سيدي محمد بن يوسف

3. اذكر أسماء مؤلفي الكتب الآتية [illegible]

الاستقصا في أخبار دول المغرب الأقصى- مناهل الصفا- [illegible] إفريقيا- إتحاف أعلام الناس بجمال أخبار حاضرة مكناس

4- عرف المغرب في بداية القرن العشرين مزيدا من التغلغل الأجنبي انتهى بفرض الحماية الفرنسية عليه سنة 1912.

حدد مظاهر هذا التغلغل في حوالي عشرين سطرا (8 نقط)

et géographique

wadifa-info.com نماذج المباريات من موقع وظيفة إنفو

Source: www.wadifa-info.com/fr/modele-concours/3426 - Wadifa Info - page 1/2

Wadifa Info

www.wadifa-info.com

Le sujet suivant à préparer — **النموذج التالي للتحضير**

نموذج مباراة التعليم - مسلك تأهيل أساتذة التعليم الثانوي الإعدادي والتأهيلي، تخصص اللغة العربية -

Modèle : Concours de l'enseignement – qualification des professeurs du secondaire – spécialité langue arabe –

www.wadifa-info.com/fr/modele-concours/1319

Chaîne WhatsApp — **قناة واتساب**

المباريات الجديدة والنتائج كل يوم

Nouveaux concours et résultats chaque jour

wadifa-info.com/wa

Chaîne YouTube — **قناة يوتيوب**

امتحانات تجريبية بالتصحيح، بالدارجة

Examens blancs corrigés, expliqués en darija

youtube.com/@wadifainfo

Envoyer à un ami — **أرسل النموذج لصديق**

شارك هذا النموذج على واتساب مع من يحضّر معك

Partagez ce sujet sur WhatsApp

wa.me