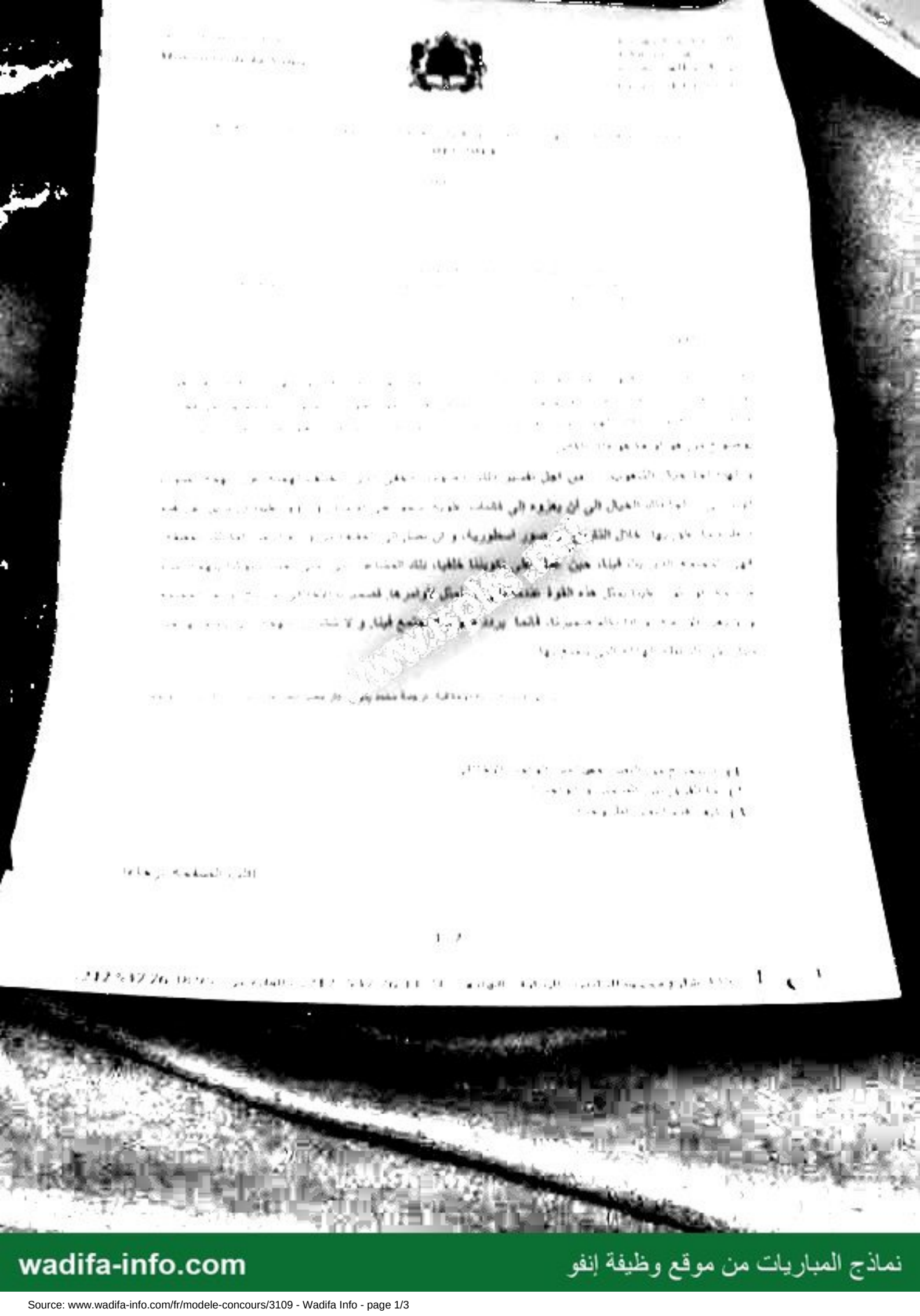

wadifa-info.com
نماذج المباريات من موقع وظيفة إنفو
Source: www.wadifa-info.com/fr/modele-concours/3109 - Wadifa Info - page 1/3

التمرين الثاني:

التمرين الثالث :

1. حدد بين الأسماء التالية الفلاسفة الذين ينتمون إلى التيار العقلاني في الفلسفة:
   أ - جون لوك
   ب - رينيه ديكارت
   ج - فريدريك هيجل

2. كتاب "نظرية العدالة" هو مؤلف ل:
   أ - ماكيافيلي
   ب - كلود بريار
   ج - جون راولس
   د - ديكارت

3. مؤسس "الفلسفة الوضعية" هو:
   أ - أوغست كونت
   ب - أرسطو
   ج - أفلاطون
   د - ديكارت

4. يعتبر إميل دوركايم من بين مؤسسي:
   أ - الفلسفة
   ب - علم الاجتماع
   ج - الانثروبولوجيا
   د - علم النفس الاجتماعي

5. من هم "الفلاسفة النقاد الأحداث" من بين الفلاسفة التاليين:
   أ - فريدريك نيتشه
   ب - جون لوك
   ج - ايريك فايل
   د - هوبز
   ه - جون جاك روسو

6. مفهومي البنية التحتية و البنية الفوقية، يعودان في أصلهما إلى:
   أ - مارسيل موس
   ب - ماكس فيبر
   ج - كارل ماركس

7. الحركة السوفسطائية هي حركة فكرية كانت تسعى الى البحث عن الحقيقة في ذاتها عبر استعمال البرهان العقلي.
   صحيح خطأ

8. كتاب "تهافت التهافت" هو مؤلف فلسفي ل: الغزالي:
   صحيح خطأ

9. ارسطو هو صاحب "نظرية الملل":
   صحيح خطأ

بالتوفيق

wadifa-info.com نماذج المباريات من موقع وظيفة إنفو

Source: www.wadifa-info.com/fr/modele-concours/3109 - Wadifa Info - page 2/3

Wadifa Info

www.wadifa-info.com

Le sujet suivant à préparer — **النموذج التالي للتحضير**

نموذج مباراة ولوج سلك التكوين الأساسي - المدرسة الوطنية العليا للإدارة - دورة 26 نونبر 2016 -

Modèle de concours d'accès au cycle de formation initiale – École Nationale Supérieure de l'Administration – 26 novembre

www.wadifa-info.com/fr/modele-concours/640

Chaîne WhatsApp — **قناة واتساب**

المباريات الجديدة والنتائج كل يوم

Nouveaux concours et résultats chaque jour

wadifa-info.com/wa

Chaîne YouTube — **قناة يوتيوب**

امتحانات تجريبية بالتصحيح، بالدارجة

Examens blancs corrigés, expliqués en darija

youtube.com/@wadifainfo

Envoyer à un ami — **أرسل النموذج لصديق**

شارك هذا النموذج على واتساب مع من يحضّر معك

Partagez ce sujet sur WhatsApp

wa.me